ESTUDIO DE IMPACTO AMBIENTAL SISTEMA DE TRANSMISIÓN TANICUCHI A 230/138/69 kV

ECUADOR - ESCALA 1:50.000

CARTAS TOPOGRÁFICAS:
ESCALA 1:50.000 : N VIII - A1

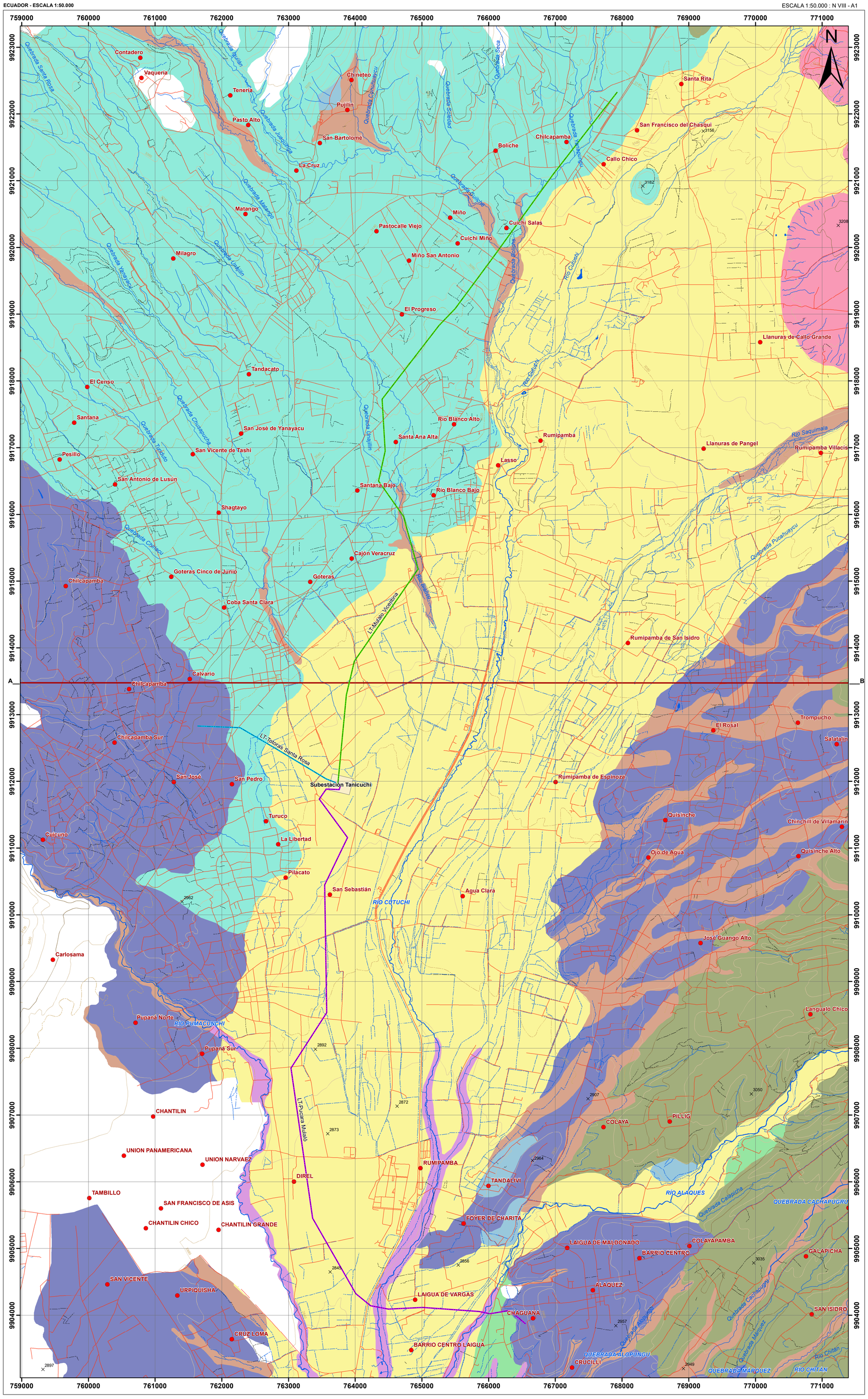

LEYENDA TEMÁTICA

Subestación Tanicuchí

Líneas de Transmisión

- LT-Mulaló Vicentina
- LT-Pucará Mulaló
- LT-Totoras Santa Rosa

FORMACIÓN GEOLÓGICA

- Depósitos aluviales (con material laharítico)
- Depósitos aluviales (terrazas de composición laharítica)
- Depósitos coluvio aluviales
- Depósitos de ladera (coluvial)
- Depósitos volcánicos (laharíticos)
- Formación Cangahua
- Formación Latacunga
- Volcánicos Cotopaxi
- Volcánicos del Atacazo, Iliniza y Corazón

UBICACION DE LA ZONA DE ESTUDIO RESPECTO AL ECUADOR CONTINENTAL

SIGNOS CONVENCIONALES

- Centros Poblados
- Vías
- Sendero
- Drenaje Principal
- Drenaje Secundario
- Acequia
- Islas
- Curvas de Nivel Índice
- Curvas de Nivel Intermedia
- Punto Acotado
- Línea de Corte A - B

ESCALA GRÁFICA

1.400 700 0 1.400 Meters

Proyección UTM Elipsoide WGS84.
Datum horizontal : Sistema Geodésico Mundial WGS-84.
Datum vertical : Nivel medio del mar local. La Libertad Provincia de Santa Elena.
Zona 17 Sur

NOTAS Y DIAGRAMAS DE COMPILACIÓN

El presente Estudio fue realizado con cartografía base a escala 1:50000 altimetría

GUÍA DE ELEVACIÓN

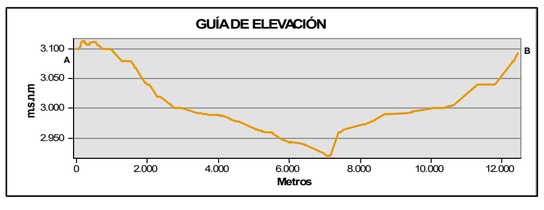

CELEC EP Corporación Eléctrica del Ecuador TRANSELECTRIC

ecuambiente consulting group

ESTUDIO DE IMPACTO AMBIENTAL SISTEMA DE TRANSMISIÓN TANICUCHI A 230/138/69 kV

REVISADO POR: Ing. Byron Arregui	**CONTIENE:** MAPA GEOLÓGICO		
ESCALA TRABAJO: 1:50.000 **ESCALA IMPRESIÓN:** 1:30.000	**FECHA:** Febrero 2019	**ARCHIVO DIGITAL:** C:EsIA_TANICUCHI_2019/MXD	**No:** 5
ELABORADO POR: Ing. José Iñiguez	**FUENTE DE INFORMACIÓN TEMÁTICA:** Formaciones Geológicas, SIGTIERRAS, Escala 1:25.000, 2015 IGM, Cartas Topográficas, Escala 1:50.000, 2013		

PROYECTO: EsIA TANICUCHI